



CATALOGUE GÉNÉRAL

INNOVATION

& TRADITION

SOMMAIRE

*F*ondée à Lyon en 1975, la société LHP s'est forgée, au fil des ans, une réputation de qualité et de sérieux, grâce à ses produits adaptés et innovants.

Ses modèles brevetés, de fabrication française, constituent une large gamme, répondant à tous les besoins.

De la simple loupe d'appoint au produit spécialisé, il y a toujours une réponse dans la gamme LHP.

Les loupes LHP sont fabriquées exclusivement à partir de verre organique de la meilleure qualité, obtenue grâce à une chaîne de fabrication de très haute technologie.

Founded in Lyons in 1975, the company LHP has developed over the years a strong reputation, due to its innovative and adapted products. Its patented products, made in France, offer customers a large range fulfilling all their needs.

From the secondary magnifying glass to the specialised product, there is always an answer within the LHP range.

The LHP magnifying glasses are made exclusively from organic glass of the best quality, obtained through a high technology fabrication process.

<i>Confort</i>	3
<i>Style</i>	4
<i>LX 75</i>	5
<i>LHP 26</i>	6
<i>LHP 26 L</i>	7
<i>Beautylook</i>	8
<i>T4</i>	10
<i>Compacte</i>	11
<i>Règle LR200</i>	12
<i>Mini</i>	13
<i>Credit card lens</i>	14
<i>Medium</i>	14
<i>Pleine page</i>	15
<i>Brodeuse ronde</i>	16

CONFORT

x 2,5

x 3

x 3,5

x 4

*Forme idéale
pour droitiers et gauchers.*

*Dotée d'une
lentille bi-
asphérique, la
Confort est une
loupe d'une qualité excep-
tionnelle, offrant les mêmes avantages
aux gauchers comme aux droitiers. De
plus, son manche désaxé anti-fatigue
permet une utilisation prolongée. Sa
large gamme de grossissements la des-
tine à tous les utilisateurs, y compris
les mal-voyants.*

- Lentille bi-asphérique droitier/gaucher.
- Manche anti-fatigue et anti-crispation.
- Diamètre 90 mm.
- 4 Dioptries :
6 dpt - 8 dpt
10 dpt - 12 dpt.
- 4 Grossissements :
x 2,5 - x 3 - x 3,5 - x 4.
- Dimensions L x l x h :
210 x 90 x 20 mm.

4 grossissements au choix.

CONFORT

With its bi-aspherical lens, the Comfort is a magnifying glass of exceptional quality, giving the same advantages to left handed people as right handed. Furthermore, its "anti-tiredness" handle enables a lengthy use. Its important range of enlargements enables it to be used by everyone, including those with limited vision.

- Bi-aspherical lens right/left handed.
- "Anti-tiredness" handle.
- 90mm diameter.
- 4 Dioptries: 6 dpt - 8 dpt - 10 dpt - 12 dpt.
- 4 enlargements: x 2.5 - x 3 - x 3.5 - x 4.
- Dimensions L x l x h: 210 x 90 x 20 mm.

*La Confort est livrée
en étui souple.*

STYLE



x 3,85

La Style est à la fois une loupe à manche ergonomique et une loupe à poser, grâce à ses pieds rétractables. Ceux-ci, à double position, permettent une stature droite ou inclinée de la loupe, apportant ainsi une inclinaison idéale pour l'observation ou la lecture. Sa lentille de 11,5 dioptries offre un grossissement de x 3,85.

- Loupe à manche ergonomique.
- Loupe à poser avec pieds rétractables double position.
- Lentille de 11,5 dpt asphérique (plan elliptique).
- Grossissement : x 3,85.
- Livrée dans un étui de protection rigide avec empreinte de rangement.
- Dimensions L x l x h : 215 x 90 x 30 mm.

*Légère et élégante,
idéale pour une utilisation
prolongée.*



STYLE

With its 2 retractable metal feet, the Style can be used as a magnifying glass with a handle or as a free standing magnifying glass. With its 2 positions, the magnifying glass can be used inclined for better observation or reading. Its lens of 11.5 dioptres offers an enlargement of x 3.85.

- Ergonomic handle.
- Free standing magnifying glass with its 2 position retractable feet.
- Lens of 11.5 dpt, aspherical.
- Enlargement: x 3.85.
- Supplied in a rigid protective case.
- Dimensions L x l x h : 215 x 90 x 30 mm.

Pieds métalliques double position.

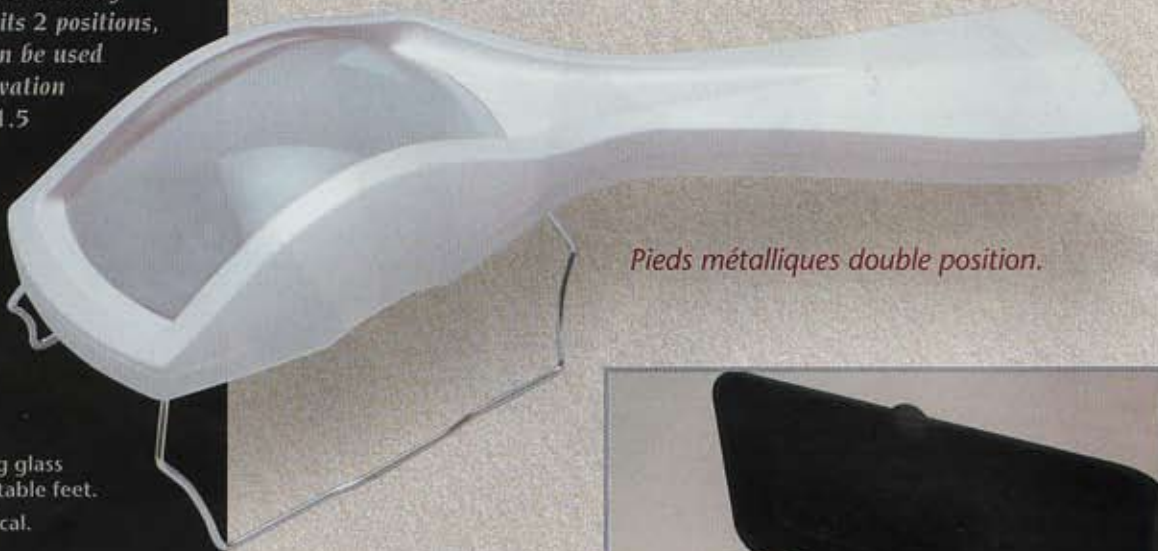

La Style est livrée dans son étui rigide.



x 2,5

LX 75



Large lentille lumineuse.

Taille réelle.

Manche gradué - 7 cm.

La LX 75 est une loupe polyvalente, légère et agréable à utiliser en toutes circonstances. Très pratique grâce à son manche gradué servant de règle d'appoint, elle peut être suspendue à une dragonne pour une utilisation facile en extérieur.

- Lentilles biconvexes de 6 dpt.
- Diamètre de 75 mm.
- Grossissement : x 2,5
- Manche gradué et percé.
- Dimensions L x l x h : 170 x 84 x 15 mm.

LX75

The LX75 is a polyvalent magnifying glass, light and pleasant to use in all circumstances. Very practical with its graduated handle, it can be suspended for easy use outside.

- Biconvex lens of 6 dpt.
- 75 mm diameter.
- Enlargement: x 2.5.
- Graduated handle with hole.
- Dimensions L x l x h: 170 x 84 x 15 mm.



La LX 75 est livrée dans son étui souple.

LHP 26



x 4,85

La LHP 26, premier modèle de la gamme LHP, propose un concept novateur, de par sa double lentille extrêmement performante, ainsi que son esthétique hors du commun. Les lentilles ont une inclinaison qui produit un effet prismatique. Cela permet à l'utilisateur de se placer dans une position de lecture très confortable.

Une forme unique, exclusivité LHP.



- Double lentille.
- Très légère.
- Lentille supérieure asphérique de 11,5 dpt.
- Lentille inférieure plan cylindrique de 30 dpt.
- Grossissement : x 4,85.
- Plan incliné pour une meilleure position de lecture.
- Dimensions L x l x h : 90 x 60 x 63 mm.

LHP 26

The LHP 26, the first model of the LHP range, has an innovating concept, due to its extremely effective double lens, as well as its aesthetic value. The lens are slanting which produces a prismatic effect. This enables the user to be in a very comfortable position for reading.

- Double lens.
- Very light.
- Superior aspherical lens of 11.5 dpt.
- Cylindrical bottom lens of 30 dpt.
- Enlargement: x 4.85.
- Inclined, for better reading position.
- Supplied with a light.
- Dimensions L x l x h : 90 x 60 x 63 mm.

*2 lentilles indépendantes,
pour une efficacité hors du commun.*



La LHP 26 est livrée dans son étui.

LHP 26 L



x 4,85

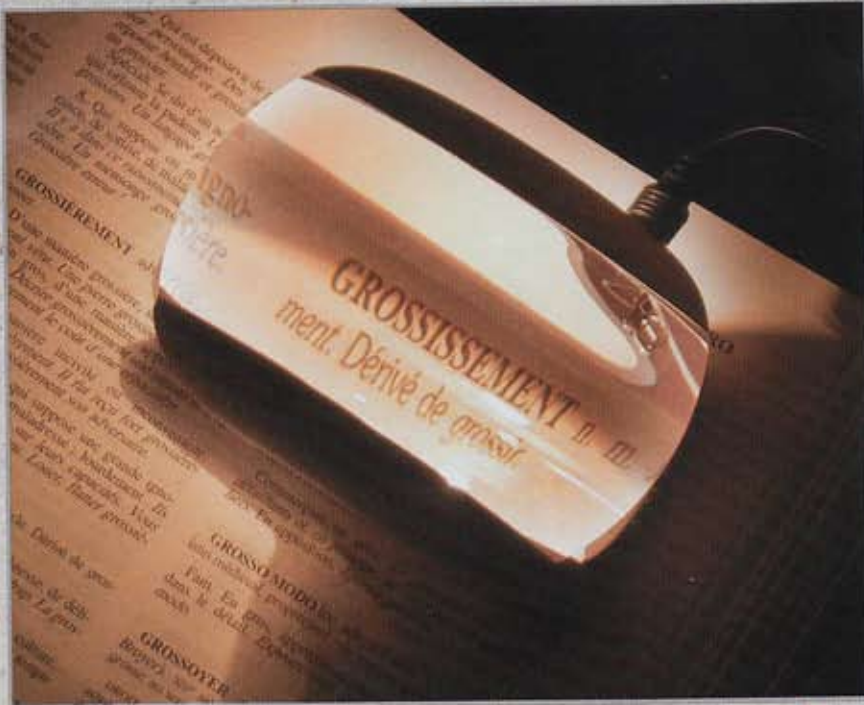

Une ampoule intégrée confère une grande luminosité à la LHP 26 L.

La LHP 26 L ajoute, aux fonctionnalités du modèle classique, le confort de la lumière.

- Double lentille.
- Très légère.
- Lentille supérieure asphérique de 11,5 dpt.
- Lentille inférieure plan cylindrique de 30 dpt.
- Grossissement : x 4,85.
- Plan incliné pour une meilleure position de lecture.
- Livrée avec alimentation.
- Dimensions L x l x h : 90 x 60 x 63 mm.



LHP 26L

The LHP 26L adds to the functions of the classic model, the comfort of a light.



La LHP 26 L est livrée avec son alimentation.

- Double lens.
- Very light.
- Superior aspherical lens of 11.5 dpt.
- Cylindrical bottom lens of 30 dpt.
- Enlargement: x 4.85.
- Inclined, for better reading position.
- Supplied with a light.
- Dimensions L x l x h : 90 x 60 x 63 mm.

BEAUTYLOOK



1 dpt
2 dpt

Le Beautylook, exclusivité LHP, est un système ingénieux combinant la loupe et la réflexion du miroir, permettant ainsi de doubler le grossissement. Cette association en fait un outil extrêmement performant pour le maquillage, la pose de lentilles, le rasage... tout en laissant les deux mains libres.

De plus, le Beautylook apporte une correction de la vue en cas de presbytie et hypermétropie.

- Plaque 1dpt ou 2 dpt.
- Pose facile grâce à la ventouse.
- Possibilité de combiner deux plaques sur la même ventouse.
- Lentille de 14 x 12 cm.
- Dimensions L x l x h : 255 x 135 x 12 mm.

Le Beautylook possède une large lentille, très lumineuse.

BEAUTYLOOK

The Beautylook, an LHP exclusivity, is an ingenious system combining the magnifying glass and the reflection of the mirror, enabling to double the enlargement. This association makes an extremely useful tool for putting on make-up, putting on contact lenses, shaving... whilst having both hands free.

- 1 dpt or 2 dpt plate.
- Easy to place with sucker.
- Possibility to combine 2 plates on the same sucker.
- Lens 14 x 12 cm.
- Dimensions L x l x h: 255 x 135 x 12 mm.

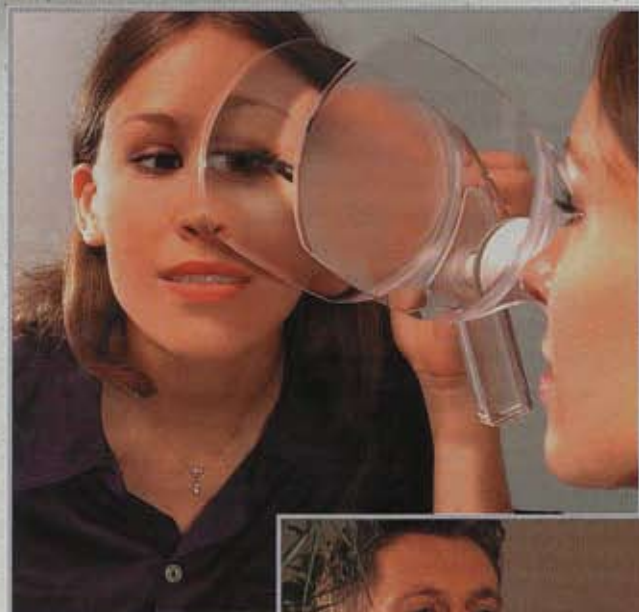

Livré avec une ventouse haute résistance.

Le Beautylook laisse une totale liberté de mouvement.



1 dpt
& 2 dpt

Le Beautylook est proposé en trois solutions :

- 1 plaque 1dpt
- 1 plaque 2dpt
- 2 plaques (1dpt + 2dpt)

Il est livré dans un étui souple.



La superposition
de deux plaques 1D et 2D
permet de multiplier
le grossissement.

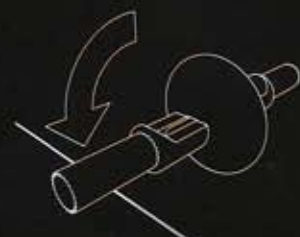
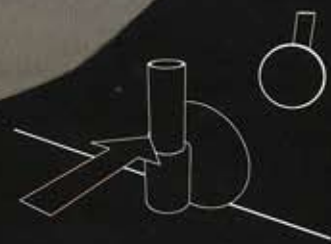
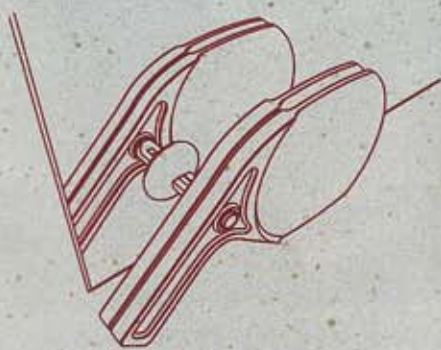

T4



x4,25

La T4 est une loupe spécialement conçue pour la lecture des annuaires, dictionnaires, encyclopédies... Son profil permet à l'utilisateur d'accéder au texte, même à proximité de la reliure. Un trait marqué sur sa base permet de suivre la ligne observée sans risque de décalage. Sa facilité de préhension assure une utilisation aisée. Sa surface optique supprime les aberrations sur toute la zone observée. Ses performances optiques et la pureté de ses lignes en font un objet de belle qualité et très décoratif.

- Lentille asphérique de 13 dpt.
- Grossissement : x 4,25.
- Très lumineuse.
- Dimensions L x l x h : 100 x 35 x 70 mm.



La T4 possède un design unique.

T4

The T4 is a magnifying glass developed for reading telephone books, dictionaries, encyclopaedias ...

Its profile enables the user to read text near the book binding. A line on its base enables to easily follow each line. It is very easy to handle. The optical performance and clarity of its lines make it an object of great quality.

- Aspherical lens of 13dpt.
- Enlargement: x 4.25.
- Important luminosity.
- Dimensions L x l x h : 100 x 35 x 70 mm.

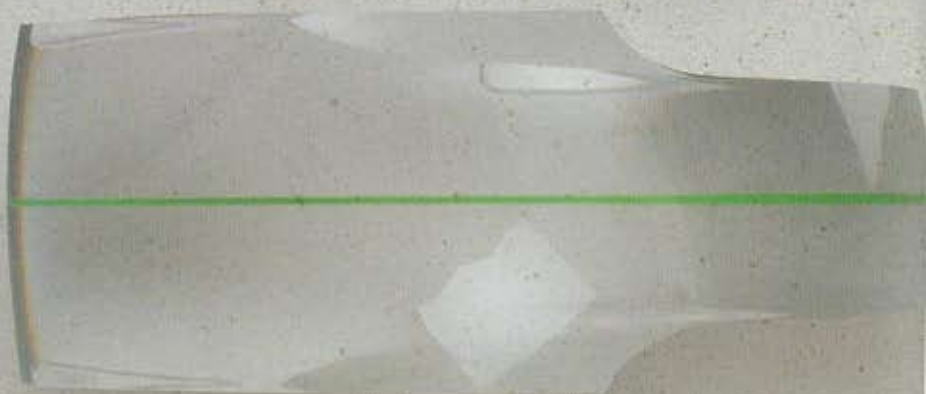

Le trait intégré à la T4 permet de suivre facilement une ligne.



Livrée dans son étui rigide.



Rien n'échappe à la T4, pas même un texte proche de la reliure d'un ouvrage.



COMPACTE

x3,85



*Une loupe à poser légère
et compacte, au design élégant.*



*La Compacte
est livrée dans son étui souple.*

*La compacte est spécialement conçue
pour l'observation des petits objets avec
la possibilité de manipulation des
documents observés sous la lentille.*

- Lentille asphérique de 11,5 dpt.
- Grossissement : x 3,85.
- Dimensions L x l x h : 85 x 60 x 70 mm.

COMPACT

*The compact is specially designed to
observe small objects with the possibility
of manipulation of documents observed
under the lens.*

- Aspherical lens of 11.5 dpt.
- Enlargement: x 3.85.
- Dimensions: L x l x h : 85 x 60 x 70 mm.

RÈGLE LR 200



x1,5

Idéale pour la lecture de listings informatiques, de livres comptables, et chaque fois qu'un fort grossissement n'est pas nécessaire, la LR200 est une règle dotée d'une bonne prise en main, très agréable à utiliser. Très élégante, elle est équipée de petits picots sous sa base, afin de prévenir les rayures.

- Règle graduée de 20 cm.
- Lentille plan cylindrique.
- Grossissement : x 1,5 dans le plan vertical.
- Dimensions L x l x h : 260 x 30 x 12.



Une ligne discrète et élégante.

RULER LR200

Ideal for reading computer listings, accountancy books and each time an important enlargement is needed. The LR200 is easy to handle and pleasant to use. It has small peaks under the base to prevent scratching.

- Graduated ruler of 20 cm.
- Cylindrical lens.
- Enlargement: x 1.5 (vertically).
- Dimensions: L x l x h : 260 x 30 x 12 mm.

Taille réelle.



La LR200 est livrée avec son étui souple.

MINI



x 2,8

Légère et petite, la Mini peut s'emporter partout.



Lentille très lumineuse.



Taille réelle.

La Mini est une petite loupe très pratique et très lumineuse, qui vous accompagnera partout, grâce à sa taille réduite. Toute en transparence, elle allie design et efficacité.

- Lentille de 7,2 dpt.
- Grossissement : x 2,8.
- Dimensions L x l x h : 120 x 35 x 10.

MINI

The mini is a small magnifying glass, very practical and of important luminosity that will go everywhere with you due to its small size. All transparent, it combines design and efficiency.

- Lens 7.2 dpt.
- Enlargement: x 2.8.
- Dimensions: L x l x h : 120 x 35 x 10 mm.



La Mini est livrée en étui souple.

TRIPILET



x10

La Triplet est une petite loupe d'appoint très efficace, grâce à un grossissement de x 10, obtenu par la combinaison de 3 lentilles. D'une très jolie finition argentée, elle peut être accrochée à un porte-clés pour être toujours à portée de main.

- 3 lentilles de 21 mm.
- Grossissement : x 10.
- Finition argent.
- Anse pour accrochage à un porte clés.
- Très faible encombrement.
- Dimensions L x l x h : 38 x 25 x 24 mm.



Anse d'accrochage.

TRIPILET

The Triplet is a small secondary magnifying glass, with an enlargement of x 10, due to its 3 lens. Of an attractive finish, it can be attached to a key ring to be always ready for use.

- 3 lens of 21 mm.
- Enlargement: x 10.
- Silver finish.
- Hanging facility to attach to key ring.
- Small size.
- Dimensions: L x l x h: 38 x 25 x 24 mm.



Livrée dans un élégant étui satin



VISIOCHOIX

+ 2
+ 3.5
+ 5
- 5

Le Visiochoix, exclusivité LHP, est un face à main permettant le choix d'une monture. Composé de 4 plaques superposables totalement transparentes, munies de larges zones optiques, il corrige la vue, en permettant de multiples combinaisons, sans lignes parasites.

- Grossissement : +2, +3,5, +5, -5.
- Encombrement réduit.
- Dimensions L x l x h : 258 x 80 x 5 mm.

VISIOCHOICE

The Visiochoice, an LHP exclusivity, enables a choice of mount. Composed of 4 plates on top of each other, totally transparent, with large optical zones, it corrects the sight with multiple combinations.

- Enlargement: +2, +3.5, +5, -5
- Small size
- Dimensions: L x l x h: 258 x 80 x 5mm

Taille réelle.

4 plaques superposables.



Le Visiochoix est livré dans un étui souple compartimenté.

FRESNEL

Les lentilles de fresnel offrent un compromis appréciable : celui d'une surface de grossissement importante et d'une épaisseur minimale.

CREDIT CARD LENS

- Grossissement : x 2,8.
- Rigide.
- Dimensions L x l x h : 85 x 54 x 1 mm.

LHP MEDIUM

- Grossissement : x 1,3.
- Rigide.
- Dimensions L x l x h : 160 x 140 x 1,5 mm.

PLEINE PAGE

- Grossissement : x 1,2.
- Rigide.
- Accompagnée d'une dragonne, elle s'attache autour du cou, en position horizontale ou verticale.
- Dimensions L x l x h : 348 x 174 x 4 mm.

FRESNEL

The Fresnel lens offer a superb compromise: that of an important enlargement and a minimal thickness.

CREDIT CARD LENS

- Enlargement: x 2.8.
- Rigid.
- Dimensions: L x l x h: 85 x 54 x 1 mm.

LHP MEDIUM

- Enlargement: x 1.3.
- Rigid.
- Dimensions: L x l x h: 160 x 140 x 1.5 mm.

FULL PAGE

- Enlargement: x 1.2.
- Rigid.
- With a strap, can be secured around neck.
- Dimensions:
L x l x h:
348 x 174 x 4 mm.



*CREDIT CARD LENS
Taille réelle.*



*MINI
Taille réelle.*



*Credit card lens et Medium
sont livrées dans leur étui souple.*



x 1,2
x 1,3
x 2,8



*La Pleine page est livrée
avec sa dragonne
dans un étui souple.*

PLEINE PAGE
Taille réelle.